

SOUHLAS SE STAVBOU

Stavba: "Lačnovský potok, Lačnov" jejímž předmětem je oprava upraveného vodního toku Lačnovského potoka, na pozemcích parc.č. 3472, 3442/1, 3457/21, 12/1, 3467/5, 3470/5, 3469/1, 3469/3, 151/2, 3469/2, 149/1 a 3457/54 v k.ú. Lačnov do původního stavu a rekonstrukce koryta na pozemku parc. č. 3471 v k.ú. Lačnov, kde bude obdélníkový profil přebudován do tvaru jednoduchého lichoběžníku s opevněním pat svahů kam. rovinaninou.

Investor akce:

Povodí Moravy, s.p., Dřevařská 932/11, 602 00 Brno

Vlastník pozemku:

Navrátil Petr, č. p. 161, 75612 Lačnov (podíl ½),

Navrátilová Marie, č. p. 161, 75612 Lačnov (podíl ½)

Parc.číslo pozemku	Katastrální území	LV	dotčení pozemku
3/1	Lačnov	187	přístup, dočasná skládka materiálu

Vlastníci výše uvedeného pozemku, souhlasí se zřízením stavby, dočasné skládky materiálu a s přístupy dle zákresu v katastrální situaci. Tento souhlas je podkladem pro správní řízení a slouží jako vyjádření souhlasu účastníka řízení.

V Lačnově dne: 8.4.2018

.....
podpis vlastníka pozemku

Marie Navrátilová
podpis vlastníka pozemku

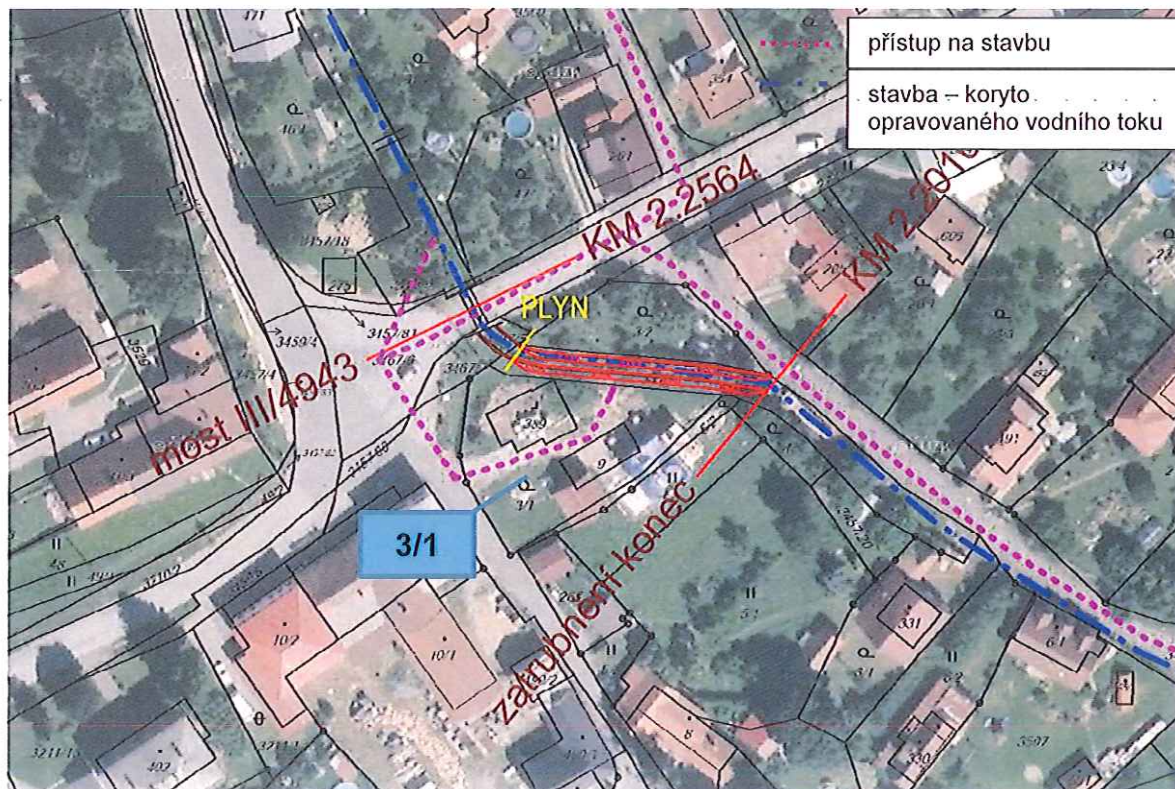

Příloha

S uskladněním materiálu a renovace vodního toku z našeho pozemku souhlasíme při dodržení zde vypsanych bodů.

1. Před navezením materiálu k uskladnění se firma domluví s majiteli pozemku kde je možné materiál uskladnit.
2. Na pozemku je rozdělena zemina dle druhu. Před začátkem prací se domluví jak se kterým druhem zeminy naložit. Zda se zanechá na stávajícím místě, nebo bude nutné zeminu přesunout na jiné místo na pozemku.
3. Při jakékoli manipulaci s technikou na pozemku nesmí být znemožněno majitelům parkování vozu u domu, garáže, nebo v jejich blízkosti. Také musí být umožněn bezpečný průchod okolo domu a v jeho blízkosti.
4. Pokud během navážení materiálu, jeho uskladnění, nebo opravy koryta řeky dojde k jakémukoli poškození, ať pozemku, cesty na pozemku, nebo nemovitostí stojících na pozemku je firma provádějící úpravy koryta povinna tuto škodu neprodleně opravit do původního stavu.
5. V průběhu rekonstrukce jsou zaměstnanci stavební firmy povinni dodržovat soukromí majitelů nemovitosti, včetně zavírání brány pozemku.
6. Pokud během najíždění techniky na pozemek dojde k rozbití nájezdu z pozemku na obecní komunikaci a bude tím znemožněno majitelům pozemku bezpečné vyjetí z pozemku, nebo parkování na něm, je firma povinna tuto situaci neprodleně napravit.
7. Při znečištění komunikace ať na pozemku, nebo před ním jsou pracovníci firmy povinni tuto komunikaci neprodleně vyčistit.
8. Během prací a uskladnění materiálu jsou pracovníci firmy zodpovědní za veškerý odpad z jejich činnosti vzniklý.
9. Po ukončení veškerých prací bude pozemek vrácen do původního stavu, pokud se nedomluvíme jinak.

Při jakémkoli nedodržení z bodů v příloze jsou majitelé oprávněni firmu a její pracovníky vykázat ze svého pozemku.

V případě dotazu
volejte: 731 119866

Jan' Mure

Navrátil Petr